Paul-Gerhardt-Str. (letztes Haus vor dem Teltowkanal) - 1988

Aufnahme: DDR Grenztruppen / Foto: www.berliner-mauer-archiv.de Ralf Gründer

Paul-Gerhardt-Str. (letztes Haus vor dem Teltowkanal) - heute

Blick von der Philipp-Müller-Allee (heute Lichterfelder Allee) in die Paul-Gerhardt-Str.

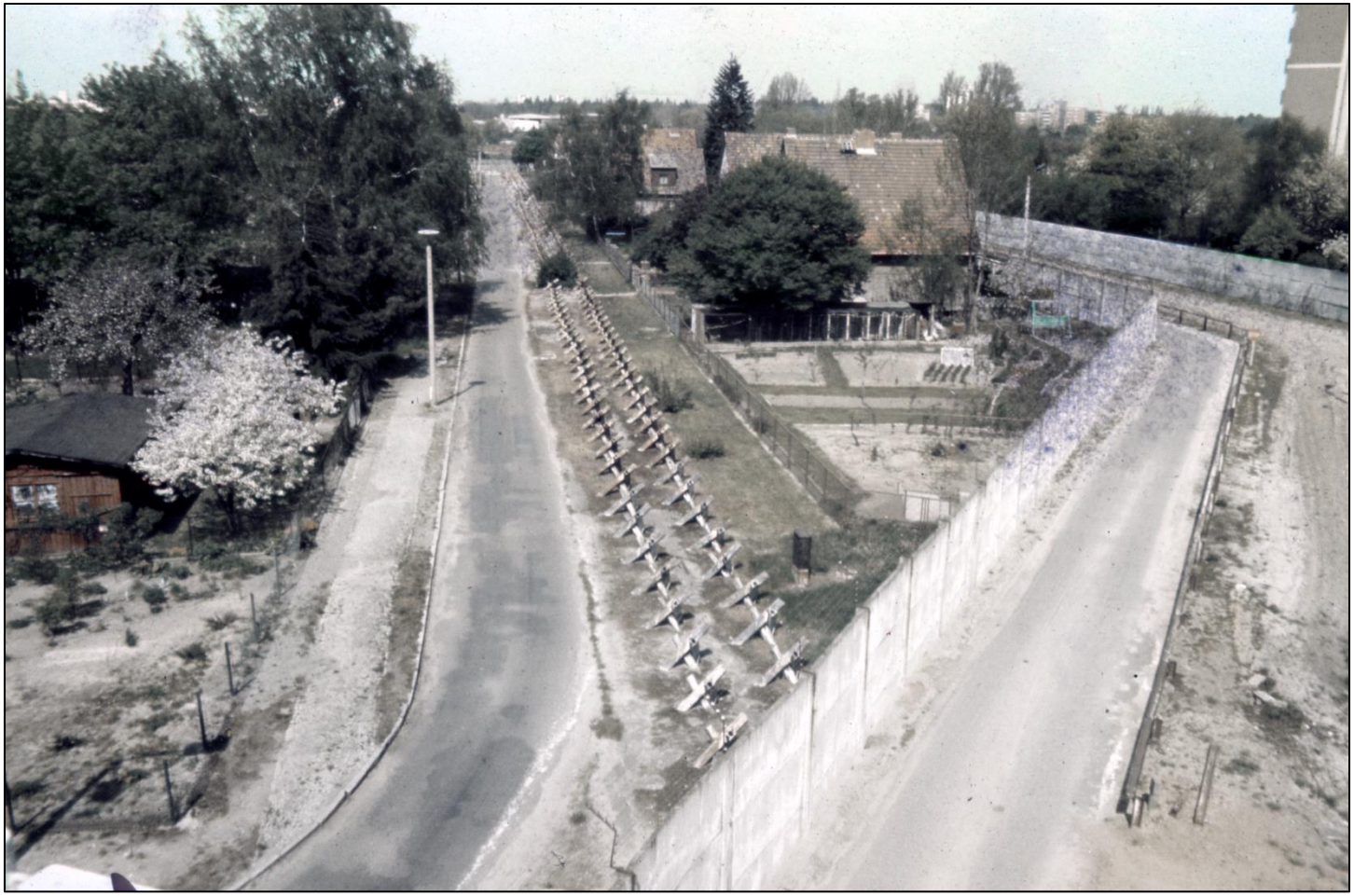

Aufnahme: DDR Grenztruppen / Foto: www.berliner-mauer-archiv.de Ralf Gründer

Blick von der Lichterfelder Allee in die Paul-Gerhardt-Str. - heute

Blick auf Ende Philipp-Müller-Allee (heute Lichterfelder Allee) - 1988

Aufnahme: DDR Grenztruppen / Foto: www.berliner-mauer-archiv.de Ralf Gründer

Blick auf Ende Lichterfelder Allee - heute

Rechts Seehof aus Richtung Philipp-Müller-Allee (heute Lichterfelder Allee) - 1988

Aufnahme: DDR Grenztruppen / Foto: www.berliner-mauer-archiv.de Ralf Gründer

Rechts Seehof aus Richtung Lichterfelder Allee - heute

Blick Ostpreußendamm Richtung Philipp-Müller-Allee (heute Lichterfelder Allee) - 14.11.1989

Aufnahme: privat / Foto: www.Lichterfelde-Süd.de

Blick Philipp-Müller-Allee (heute Lichterfelder Allee) Richtung Ostpreußendamm - März 1990

Aufnahme: privat / Foto: www.Lichterfelde-Süd.de